



---

## Baulinienplan Campingplätze Läui und Ziegelhütte

### Ausserkraftsetzung

Der Stadtrat beschliesst:

Der Baulinienplan «Campingplätze Läui und Ziegelhütte» vom 27. Januar 1987 wird mit der Inkraftsetzung des Gewässerraumlینienplans «Camping Zielgehütte/Läui – Schupfen; Rhein m 9700 - m 10670 [Gewässerabschnitts-ID: 01\_04]» ausser Kraft gesetzt.

---

Stadtratsbeschluss vom 16. Mai 2023

Öffentliche Auflage vom 26. Mai bis 14. Juni 2023

Der Stadtpräsident

Der Stadtschreiber

.....

.....

Markus Birk

Niklaus Bischof

Genehmigung durch das Departement für Bau und Umwelt des Kantons Thurgau

am .....

mit Entscheid Nr. ....

Vom Stadtrat in Kraft gesetzt per: .....

Wer vom Stadtratsbeschluss resp. der Ausserkraftsetzung des Baulinienplans berührt ist, kann während der Auflagefrist beim Stadtrat Diessenhofen schriftlich und begründet Einsprache erheben.

---

Bearbeitung (Nr. 2304):



**Winzeler + Bühl** | Raumplanung und Regionalentwicklung

Rheinweg 21 | 8200 Schaffhausen | Tel. 052 624 32 32 | info@regional-entwicklung.ch | www.regionalentwicklung.ch



KANTON THURGAU  
STADTGEMEINDE  
DIESENHOFEN



# BAULINIENPLAN

## CAMPINGPLATZE LÄUI UND ZIEGELHÜTTE

VERKLEINERUNG 1 : 1 000

SITUATION 1 : 500

DURCH DEN STADTRAT BESCHLOSSEN AM : 27.1.1987

DER STADTAMMANN :

DER STADTSCHREIBER :

ÖFFENTLICHE PLANAUFLAGE :

VOM 6.4.1987 BIS 5.5.1987

GENEHMIGT VOM REGIERUNGSRAT

MIT RRB NR. 1459

AM 22. Sept. 1987



VERFASSER :

ING.-U. VERM.BÜRO  
HANS WALSER  
8253 DIESENHOFEN

PLAN NR. D-161

### LEGENDE :

- BAULINIE** DIE BAULINIEN BESTIMMEN DIE GRENZEN BIS ZU DENEN ZELTE UND WOHNWAGEN ERSTELLT WERDEN DÜRFEN. DAVON AUSGENOMMEN SIND BEST. SPIELGERÄTE, BÄNKE UND FEUERSTELLEN. DIE ABSTÄNDE ALLFÄLLIGER ANDERER BAUTEN UND ANLAGEN RICHTEN SICH NACH DEN BESTIMMUNGEN DES BAUGESETZES.
- SONDER-BAULINIE** SONDERBAULINIE FÜR 2 "BESITZSTANDSGARANTIERTE" STANDPLATZE BEI BEENDIGUNG DES MIETVERTRAGES BZW. ENTFERNUNG DER WOHNWAGEN DÜRFEN DIESE BEREICHE NICHT MEHR MIT WOHNWAGEN UND ZELTEN BESETZT WERDEN

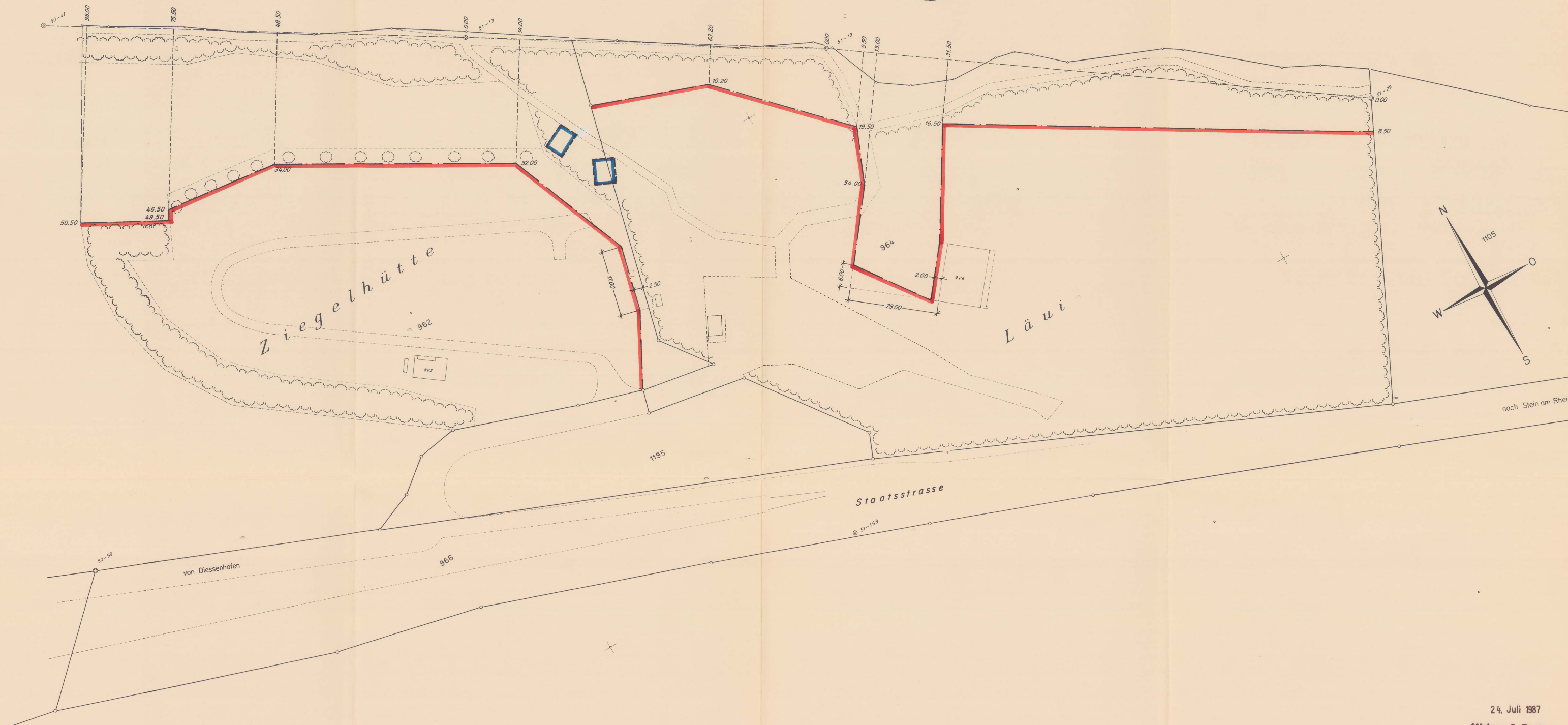

24. Juli 1987

Walser & Partner  
Ingenieur- und Vermessungsbüro  
Kirchgasse 21  
8253 DIESENHOFEN  
Tel. 053 7 65 13